

## HORNER SCHOOL OF ENGLISH

### Dublino | Corsi di inglese per adulti

Aperta nel 1993 e tuttora gestita con passione e competenza dalla famiglia fondatrice, la Horner School of English è fra le più accreditate scuole irlandesi per l'insegnamento della lingua agli stranieri. La scuola ha sede in una via prestigiosa nel cuore del distretto finanziario di Dublino; a pochi minuti di cammino si trovano i bellissimi parchi di St Stephen's Green e Fitzwilliam Square, le celebri Merrion Square e Grafton Street, le principali vie di transito dei mezzi pubblici e la stazione ferroviaria, oltre a numerosi caffè e ristoranti. La Horner School è riconosciuta dal Ministero dell'Istruzione irlandese, membro MEI e QUALITY ENGLISH.



### La scuola

Horner School è aperta tutto l'anno eccetto il periodo natalizio e accoglie studenti adulti a partire dai 18 anni (17 anni su richiesta). I professori, selezionati dalla scuola anche in base al loro approccio dinamico ed entusiasta, sono tutti madrelingua, laureati e qualificati per l'insegnamento dell'inglese come lingua straniera.

Tutte le aule sono dotate di TV ed attrezzature audiovisive; a disposizione degli allievi una biblioteca con ampia scelta di libri e manuali, materiale audio e video, computer room con accesso a internet e connessione wi-fi.

Il centro dispone anche di una caffetteria dove studenti e insegnanti possono recarsi per uno spuntino e quattro chiacchiere durante le pause di metà mattina e mezzogiorno.

I direttori e lo staff offrono un supporto informale anche al di fuori delle lezioni, il che contribuisce a creare un'atmosfera simpatica ed amichevole in cui ciascun studente può sentirsi a proprio agio.

Durante il periodo estivo può essere utilizzata anche un'altra sede, situata vicino al Trinity College.



### Studiare in Irlanda

Numerosi aspetti rendono la Repubblica d'Irlanda una delle più apprezzate destinazioni per lo studio dell'inglese: l'ambiente, considerato fra i più salubri d'Europa, dove la natura offre paesaggi spettacolari; l'atmosfera tranquilla e rilassata che si respira dalle coste alla campagna, dal piccolo villaggio alla grande città; la gente ospitale e amichevole, che accoglie calorosamente il visitatore facendolo sentire ovunque benvenuto. A tutto ciò si unisce l'importanza tradizionalmente accordata nel paese alla pubblica istruzione, che costituisce una garanzia dell'entusiasmo e competenza dei professori, tutti preparati e seriamente motivati nel loro lavoro.



### Le Garanzie di Oxford Viaggi

**Assistenza continua:** Oxford Viaggi è a disposizione del partecipante dal momento dell'iscrizione al suo rientro in Italia; in contatto permanente con la scuola estera, assicura un riferimento costante e un rapido intervento in caso di necessità.

**Assicurazioni:** Oxford Viaggi è un tour operator riconosciuto che opera con tutte le coperture assicurative richieste dalla normativa vigente (DL 111 del 17/3/95), a totale garanzia del consumatore. A tutti gli iscritti Oxford Viaggi fornisce gratuitamente l'assicurazione "Filodiretto Travel" di Nobis Assicurazioni che include le prestazioni necessarie a garantire un soggiorno tranquillo e sicuro (assic. bagaglio e assistenza medica).

**Horner School of English - Dublino**

**Dublino**

Annidata fra le montagne ed il mare della costa orientale, la capitale dell'Irlanda conta circa un milione di abitanti. La ricchissima storia della città va dai Celti dei primi secoli a.C. ai Vichinghi di oltre mille anni fa, ai grandi scrittori del XIX e XX secolo, come Joyce, Yeats, Beckett, Wilde, Shaw. Musei, gallerie, architetture vittoriane e georgiane abbondano in tutta la città a testimonianza del suo vario e ricco passato. La combinazione di tradizione e nuovo ha creato una città di grande fascino, vivace e accogliente, che offre tutti i vantaggi di una moderna capitale europea: frequenti e puntuali mezzi di trasporto pubblici, negozi eleganti, teatri, musei, gallerie d'arte, allegri pubs e invitanti ristoranti.



**Come arrivare a Dublino**

L'aeroporto si trova a circa 8 km dal centro città, cui è collegato da frequenti servizi di autobus privati (Aircoach) e pubblici (Airlinck 747), con partenze ogni 10' circa. Il viaggio dura circa 30'.

Il giorno dell'arrivo, per raggiungere il proprio alloggio la scuola consiglia di prendere un taxi (costo indicativo € 30-60); il parcheggio si trova di fronte all'area arrivi internazionali.

In alternativa è possibile prenotare un trasferimento tramite la scuola; questo servizio è necessario per la consegna delle chiavi in alcuni residence.



**Spostarsi a Dublino**

Gli studenti ricevono informazioni sui trasporti pubblici a Dublino e relativi abbonamenti nel corso della sessione di orientamento il primo giorno di scuola.

La "Leap Visitor Card" è una tessera riservata a turisti e studenti stranieri che consente di effettuare viaggi illimitati su tutta la rete di trasporti cittadini e della Contea di Dublino: bus (inclusi i servizi Xpresso e Nitelink), Luas (tram), DART (Dublin Area Rapid Transit), Commuter Rail (all'interno della Short Hop Zone), Airlinck 747 che collega la città all'aeroporto. La tessera può essere acquistata presso gli uffici di informazione turistica e trasporti presenti in aeroporto e in centro città oppure online prima della partenza. Molto utilizzato anche il servizio di bike sharing "Dublinbikes" che con numerose stazioni distribuite in varie aree della capitale è un modo veloce, ecologico ed economico per spostarsi in città.



## Programmi di studio

**Horner School offre tutto l'anno corsi per studenti, adulti e professionisti. L'età minima per partecipare ai corsi è 18 anni. Gli studenti di 17 anni sono accettati su richiesta.**

I corsi di gruppo sono tenuti dal livello elementare A1 al livello avanzato C1; i principianti assoluti e gli studenti di livello avanzato C2 debbono frequentare un corso individuale.

Le lezioni si svolgono in classi internazionali di massimo 14 allievi, con una media nel corso dell'anno di circa 9 studenti per classe.

La formazione delle classi e i metodi di insegnamento sono concepiti per permettere agli studenti di integrarsi facilmente, fare rapidi progressi nell'uso della lingua e imparare a comunicare con scioltezza in inglese.

All'arrivo ciascun partecipante effettua un test scritto, uno di comprensione orale, e in seguito a un breve colloquio viene inserito nella classe più idonea per il suo livello di inglese; è possibile che durante il corso lo studente venga spostato in una classe di livello diverso. I progressi di ogni allievo vengono costantemente monitorati; al termine del soggiorno ad ogni partecipante che ha completato regolarmente il corso viene rilasciato un certificato di frequenza.

### Corso Standard

20 lezioni a settimana - Livelli: da A1 a C1

Il corso si propone di migliorare la conoscenza generale dell'inglese, attraverso una pratica sistematica nelle quattro principali componenti dell'apprendimento di una lingua: lettura, scrittura, lingua parlata e comprensione orale. La prima sessione si concentra sul miglioramento della grammatica e del vocabolario; la seconda è basata sulla *fluency* e sul miglioramento delle capacità comunicative di ciascun partecipante.

### Corso Standard + Fluency

26 lezioni a settimana - Livelli: da A1 a C1

Si tratta di un corso di inglese generale più intensivo; oltre alle 20 lezioni del corso Standard, il programma prevede ulteriori 6 lezioni di gruppo - ripartite su 2 pomeriggi alla settimana - incentrate sul miglioramento di espressione orale e ascolto.



### Corso Standard + Business

26 lezioni a settimana - Livelli: da B1 a C1

In questo corso le lezioni del corso Standard del mattino sono completate da un programma di approfondimento del linguaggio specializzato per gli affari in un contesto internazionale, che ha luogo 2 pomeriggi alla settimana (3 lezioni ciascun pomeriggio).

### Corso Standard + Esami di Cambridge B2/C1

26 lezioni a settimana - Livelli: da B2 a C1

Questi corsi forniscono la preparazione per i diplomi First Certificate (FCE) e Advanced (CAE).

Gli studenti seguono il corso standard la mattina e per due pomeriggi alla settimana un programma specifico di preparazione all'esame; questo può essere sostenuto al termine del soggiorno presso una sede ufficiale a Dublino.

Horner School vanta un'elevata percentuale di successi nel superamento di questi esami.

### Corso Standard + IELTS

26 lezioni a settimana - Livelli: B2-C1

In questo programma il corso Standard è completato da 6 lezioni pomeridiane - ripartite su 2 giorni - volte a familiarizzare lo studente con il formato e le domande dell'esame.

È possibile sostenere l'esame prescelto a Dublino al termine del soggiorno; tuttavia, a causa dell'elevata affluenza ai centri d'esame della capitale in particolare nel periodo estivo, la scuola raccomanda a coloro che intendono sostenere l'esame di iscriversi (prima della partenza) direttamente presso la sede in Italia dove effettuare il test al loro rientro.

### Preparazione esami TOEIC/TOEFL

TOEIC (Test of English for International Communication) e TOEFL (Test Of English as a Foreign Language) sono test di valutazione della lingua inglese richiesti da numerose università, aziende e organizzazioni in oltre 120 Paesi. La preparazione per questi esami può essere effettuata seguendo un programma combinato con lezioni di gruppo e lezioni individuali (vedi pag. seguente).



**Horner School of English - Dublino**

Programma	lun - ven	lun + mer	mar + gio	venerdi
Standard	9.30-13.10			
Standard + Fluency	9.30-13.10	14.00-16.45		
Standard + Business	9.30-13.10	14.00-16.45		
Standard + Esami	9.30-13.10	14.00-16.45		
Combinato SIC 22	9.30-13.10			14.00-15.40
Combinato SIC 25	9.30-13.10		14.00-16.05	
Combinato SIC 30	9.30-13.10		14.00-16.45	14.00-16.45
Individuale executive	da concordare			

*Si prega di notare che i giorni in cui si svolgono le lezioni pomeridiane sono riportati a titolo di esempio e potrebbero variare rispetto a quelli indicati.*

**Corso Individuale Executive**

20, 25 o 30 lezioni a settimana

Livelli: da A0 a C2

Concepito per soddisfare le esigenze dei professionisti, questo corso è composto esclusivamente da lezioni one-to-one il cui contenuto viene calibrato con precisione sulle necessità specifiche di ogni partecipante. Questo tipo di insegnamento consente di effettuare rapidi progressi in tempi ridotti e offre la possibilità di dedicare una parte delle lezioni ad un tipo di inglese specialistico, come ad esempio inglese medico, legale, scientifico, aeronautico, ecc.

Prima del loro arrivo i partecipanti sono invitati a compilare il *Needs Analysis Questionnaire* per stabilire con precisione le loro esigenze. L'attenzione personale è assicurata durante tutto il soggiorno anche in modo informale, per esempio discutendo dei progressi effettuati sorseggiando un Irish Coffee in un tipico pub...

**Corso combinato**

Corso standard + 2 (SIC 22), 5 (SIC 25) o 10 (SIC 30) lezioni one-to-one

Livelli: da A1 a C1

Il corso standard di gruppo può essere completato da 2, 5 oppure 10 lezioni one-to-one a settimana mirate sulle necessità e gli obiettivi del partecipante; ad esempio approfondimento di determinati aspetti linguistici, preparazione di un esame, studio di una terminologia specifica, ecc.



## Sistemazione

Horner School offre la sistemazione presso un'accogliente famiglia irlandese oppure in residence.

In alternativa la scuola può prenotare l'alloggio presso un bed & breakfast, guest house o hotel, secondo le richieste del partecipante e la disponibilità; si tenga presente che Dublino è meta di molti turisti, in particolare nel periodo estivo. **L'alloggio può anche essere prenotato autonomamente dal partecipante.**

### Alloggio in famiglia

Gli irlandesi sono conosciuti come un popolo accogliente e caloroso ed è per questo che la maggior parte degli studenti sceglie di alloggiare in famiglia, sfruttando così l'opportunità di esercitare la lingua anche al di fuori degli orari di lezione e migliorare ulteriormente il proprio inglese. Tutte le famiglie sono state visitate personalmente da un membro della famiglia Horner e sono in grado di offrire una sistemazione confortevole supportata da un'atmosfera amichevole e ospitale.

La maggior parte risiede in abitazioni con giardino situate in aree periferiche: per recarsi a scuola gli studenti possono servirsi dell'autobus o del DART (Dublin Area Rapid Transit), il treno elettrico rapido che collega 25 stazioni lungo la baia di Dublino.

Dublino è una grande città e lo spostamento da casa a scuola nell'ora di punta dura 30-50 minuti.

La sistemazione è a scelta in **camera singola** oppure **doppia** con letti gemelli (in condivisione con un altro studente della scuola dello stesso sesso e di diversa nazionalità).

Il trattamento è di **mezza pensione**; prima colazione e cena dal lunedì al venerdì e pensione completa il weekend.

Lenzuola e asciugamani vengono forniti dalla famiglia e cambiati regolarmente; la famiglia provvede anche al bucato settimanale per i suoi ospiti.

→ **Unico ospite italiano**: per assicurare il massimo beneficio linguistico, due studenti della stessa madrelingua non vengono ospitati nella stessa famiglia, salvo su richiesta.



**N.B.** La prenotazione dell'alloggio è soggetta all'applicazione di una tassa amministrativa della scuola (vedi pag. "Date e Prezzi").

## Alloggio in appartamento/residence

### Horner School Residence

Riservato unicamente a studenti della Horner School, è situato a 5' di cammino dalla scuola e 10' dal centro.

Si tratta di un moderno appartamento composto da 4 camere: 1 camera singola con bagno privato, 2 camere singole con bagno in condivisione fra loro, 1 camera doppia con letti gemelli e bagno privato. La camera doppia può essere prenotata anche ad uso singola, così come le camere singole (dotate di letto a una piazza e mezza) sono eventualmente utilizzabili come camera matrimoniale.

Le aree comuni includono living area con zona pranzo e cucina attrezzata. Tutte le camere hanno chiusura indipendente.

L'abitazione è dotata di lava/asciuga biancheria; connessione wi-fi disponibile gratuitamente.

Gli ospiti sono responsabili della pulizia della propria stanza e del mantenimento di ordine e pulizia nelle aree comuni.

*Consegna chiavi: per questo tipo di sistemazione è necessario prenotare un transfer all'arrivo.*



## Horner School of English - Dublino

### Baggot Residence (YWCA)

Situato a 2' di cammino dalla scuola e 10 dal centro, ha sede in un bel palazzo d'epoca restaurato.

Indicato per gli studenti più giovani (indicativamente 18-26 anni), offre una sistemazione semplice, un'atmosfera amichevole e un buon rapporto qualità prezzo.

La sistemazione è presso camere singole o doppie con letti gemelli (queste possono essere assegnate solo a due amici che si iscrivono insieme), tutte dotate di bagno privato.

A disposizione degli studenti anche un angolo cottura dotato di stoviglie, microonde, frigorifero, tostapane, bollitore e una cucina attrezzata comune (aperta la sera ad orari prestabiliti) dove è possibile preparare la cena, oltre a sala per lo studio e sala ricreativa con TV.

*Consegna chiavi: reception aperta sabato e domenica h 07.00-16.00 e 20.00-22.00. Arrivo dopo le h. 22.00: supplemento di 60 euro.*



### Altri residence

A seconda del periodo e della disponibilità la scuola può prenotare l'alloggio presso residence universitari ubicati in varie zone della città; la sistemazione è presso camere singole con bagno privato, all'interno di appartamenti composti da 3-8 camere; gli studenti condividono con gli altri ospiti la cucina attrezzata e l'area living.

Alcune residenze dispongono di palestra o sala fitness. Per maggiori informazioni e schede specifiche rivolgersi a Oxford Viaggi.

*Consegna chiavi: reception aperta 24h/24.*

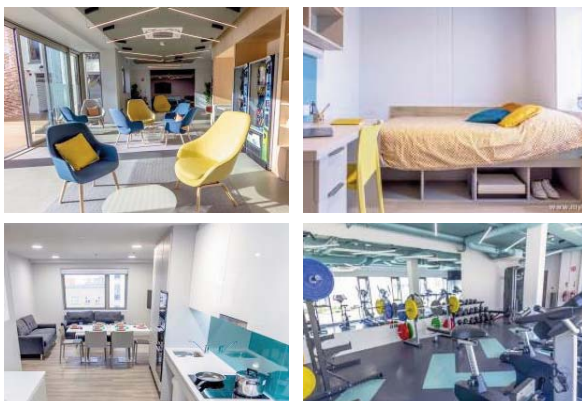

### Per chi alloggia in appartamento o residence

- **L'età minima** per alloggiare in residence è 18 anni
- **Biancheria:** le lenzuola di norma vengono fornite sul posto mentre gli asciugamani non sono forniti. Per dettagli specifici su ciascun alloggio rivolgersi a Oxford Viaggi.
- **Camera doppia:** in appartamento o residence la camera doppia viene assegnata unicamente a due studenti/amici che ne fanno richiesta insieme al momento dell'iscrizione.
- **Deposito cauzionale** (€ 100-350 circa, secondo l'alloggio): viene richiesto al cliente all'arrivo oppure in anticipo, di norma tramite carta di credito. Il deposito viene restituito prima della partenza, dopo la verifica che l'alloggio sia in ordine, pulito e non abbia subito danni.
- **Spese forfettarie:** si prega di notare che per alcuni residence è richiesto un rimborso forfettario delle spese relative ai consumi che verrà trattenuto dal deposito cauzionale (€ 10/settimana).
- **Consegna chiavi:** a seconda del tipo di alloggio, per la consegna delle chiavi può essere necessario prenotare il servizio trasferimento della scuola (costi alla pag. "Date e Prezzi"); il partecipante viene accolto in aeroporto dopo la dogana e accompagnato fino a destinazione.
- Poiché la disponibilità è limitata, si raccomanda di prenotare questo tipo di sistemazione con un buon anticipo.

## Tempo libero



La scuola organizza una serie di attività extrascolastiche che permettono di conoscere la cultura irlandese e nel contempo divertirsi e socializzare con altri studenti; in genere sono proposte almeno due attività gratuite a settimana, pomeridiane o serali. Il programma, che varia a seconda del periodo dell'anno e in base alle richieste degli studenti, include: **visite pomeridiane** a luoghi di particolare interesse nella città come Dublin Castle, Guinness Storehouse, Viking Adventure, Kilmainham Gaol, Christchurch Cathedral, Dublinia; **attività serali** come barbecue, pub quiz, cinema, teatro, concerti di musica irlandese; **escursioni di mezza giornata**, ad esempio distilleria di whiskey con degustazione o tradizionale fattoria locale; **escursioni di un'intera giornata** (in genere ogni settimana in estate, mensilmente in bassa stagione) in località della Contea come Glendalough Valley, Avondale House, Newgrange & Boyne Valley, Wicklow Mountains, Kilkenny...

N.B. Le spese per eventuali biglietti d'ingresso, consumazioni, ecc. sono a carico dei partecipanti. Le escursioni vengono proposte al prezzo di costo.



**English + options:** organizzato su richiesta direttamente presso la scuola, offre agli studenti la possibilità di dedicare qualche ora del tempo libero ad attività sportive o culturali; dalla palestra alle danze irlandesi, dal kite surfing al corso di vela, dalla cucina internazionale allo studio di uno strumento musicale tradizionale come banjo, flauto, chitarra, violino, arpa celtica, bodhran, tin whistle, armonica, fisarmonica, mandolino, cornamusa...

### Workshops gratuiti

La scuola offre regolarmente **tutorial gratuiti di approfondimento** focalizzati su pronuncia, grammatica, inglese per i colloqui di lavoro, preparazione di CV e temi culturali.





## HORNER SCHOOL OF ENGLISH | Dublino

### Date e prezzi 2024 - Tariffe Corsi

- ✓ La Horner School of English è aperta dal 08/01/24 al 13/12/24; la scuola rimarrà chiusa per le festività natalizie dal 14/12/24 al 05/01/25.
- ✓ **Date dei corsi:** i corsi iniziano ogni lunedì, salvo dove specificato diversamente.
- ✓ Nel 2024 la scuola rimarrà chiusa nei seguenti giorni festivi o "bank holidays": 01/01; 05/02; 18/03; 29/03; 01/04; 06/05; 03/06; 05/08 e 28/10. Non ci sono riduzioni di prezzo se il soggiorno include un giorno festivo, ad eccezione dei corsi che comprendono lezioni individuali (queste saranno recuperate oppure non verranno addebitate).
- ✓ Le lezioni si tengono dal lunedì al venerdì; se il lunedì coincide con una festività le lezioni iniziano il martedì seguente.

- ✓ **Tassa di iscrizione Horner School:** € 75
- ✓ **Libro di testo e materiale didattico:** € 45
- ✓ **Supplemento Horner School periodo di alta stagione** (dal 03/06 al 27/09): € 25/settimana
- ✓ **Eventuale trasferimento** dall'aeroporto di Dublino alla sistemazione organizzato tramite la scuola: € 105

Tipo di corso	n° lezioni	Periodo	1-4 sett	5-11 sett.	12-23 sett.	24+ sett.
Standard (STD)	20/sett.	Gen-Dic	€ 250/sett.	€ 240/sett.	€ 220/sett.	€ 195/sett.
Standard + Fluency	26/sett.	Gen-Dic	€ 305/sett.	€ 295/sett.	€ 275/sett.	€ 245/sett.
Standard + Business	26/sett.	Gen-Dic	€ 305/sett.	€ 295/sett.	€ 275/sett.	-
Standard + IELTS	26/sett.	Gen-Dic	€ 305/sett.	€ 295/sett.	€ 275/sett.	€ 245/sett.
Standard + preparazione esami Cambridge FCE/CAE	26/sett.	Date <sup>1</sup>	€ 325/sett.	€ 315/sett.	€ 310/sett.	-
Combinato 22: STD + 2 individuali	22/sett.	Gen-Dic	€ 390/sett.	€ 380/sett.		
Combinato 25: STD + 5 individuali	25/sett.	Gen-Dic	€ 525/sett.	€ 515/sett.		
Combinato 30: STD + 10 individuali	30/sett.	Gen-Dic	€ 805/sett.	€ 795/sett.		
STD + preparazione esame TOEFL/TOEIC	22+ /sett.	Gen-Dic	vedi tariffe corso combinato			
Corso individuale (20/25/30 lezioni one-to-one)	22+ /sett.	Gen-Dic	€ 70/lezione			

**Le tariffe riportate includono:** tutte le lezioni (di 50') previste in ciascun programma • L'uso del materiale didattico e delle risorse pedagogiche • Accesso ad Internet e connessione WI-FI • "Welcome Pack" all'arrivo e certificato di frequenza al termine del corso • 2 o più attività a settimana organizzate dalla scuola • L'assicurazione viaggio Assistenza medica-Bagaglio "Filodiretto Travel" di Nobis Assicurazioni rilasciata da Oxford Viaggi • La consulenza e assistenza Oxford Viaggi • L'iva.

**Le tariffe riportate non includono:** tassa di iscrizione Horner School di € 75 • Supplemento alta stagione per i corsi effettuati dal 03/06 al 27/09 (€ 25/settimana) • Il libro di testo e materiale didattico (€ 45) • Spese gestione pratica di € 45\* • Il viaggio aereo • I mezzi di trasporto sul posto • Eventuali costi di iscrizione ad esami ufficiali di lingua inglese • Tutto quanto non indicato alla voce "le tariffe includono".

- \* **Sconto fedeltà:** nessuna spesa gestione pratica per i partecipanti che hanno già frequentato un corso tramite Oxford Viaggi.
- \* **Sconto fratelli:** 1 sola spesa gestione pratica.

**Early booking:** per le iscrizioni pervenute entro il 30/10/23 si applicano le tariffe 2023 (applicabile solo alle tariffe dei corsi).

1 | Date corsi ed esami programmi preparazione esami **Cambridge:**

**FCE:** dal 08/01 al 15/03 (10 sett.); esame ven 15/03 | dal 25/03 al 17/05 (8 sett.); esame sab 18/05 | dal 20/05 al 14/06 (4 sett.); esame sab 15/06 | dal 01/07 al 26/07 (4 sett.); esame gio 25/07 | dal 29/07 al 23/08 (4 sett.); esame gio 22/08 | dal 23/09 al 13/12 (12 sett.); esame sab 14/12.

**CAE:** dal 08/01 al 15/03 (10 sett.); esame sab 16/03 | dal 25/03 al 17/05 (8 sett.); esame sab 18/05 | dal 20/05 al 14/06 (4 sett.); esame sab 15/06 | dal 01/07 al 26/07 (4 sett.); esame ven 23/08 | dal 23/09 al 13/12 (12 sett.); esame sab 14/12.

**Costi iscrizione agli esami ufficiali di lingua inglese:**

FCE/CAE: € 225 | IELTS: € 225 | TOEIC: € 140 circa | TOEFL US\$ 270 circa.



**Date e prezzi 2024 - Tariffe Sistemazione**

Alloggio				Costo settimanale	
Famiglia	Sistemazione	Bagno	Pasti	dal 02/06 al 28/09	Resto dell'anno
	Camera singola	C	mezza pensione	€ 270/sett.	€ 240/sett.
	Camera twin	C	mezza pensione	€ 255/sett.	€ 225/sett.
Horner School residence <sup>1</sup>	Sistemazione	Bagno	Pasti	Costo sett./uso singola	Costo sett./uso doppia
	Camera singola	P	self catering	€ 355/sett.	€ 255/sett.
	Camera singola	C	self catering	€ 340/sett.	€ 245/sett.
	Camera twin	P	self catering	€ 375/sett.	€ 265/sett.
Altri residence	Sistemazione	Bagno	Pasti	Costo settimanale	
Baggot Residence <sup>2</sup>	Camera singola	P	self catering	€ 320/sett.	
	Camera twin	P	self catering	€ 260/sett.	
Residence universitari <sup>3</sup>	Camera singola	P	self catering	€ 300-380/sett.	

- **Riferirsi al paragrafo “sistemazione” del depliant per la descrizione delle varie tipologie di alloggio** (pagg 5-6).
- I costi della sistemazione si intendono **per persona, a settimana**.
- **N.B.** Le tariffe riportate non includono la **tassa amministrativa** della Horner School di € 75 per la prenotazione alloggio ed eventuali spese forfettarie ove previste in residence/appartamenti (vedi pag. 6).
- **Date alloggio:** la permanenza si intende da sabato a sabato, da domenica a domenica o da domenica a sabato.
- **Notte extra** in famiglia, previo accertamento disponibilità: € 35 (camera singola o doppia, bassa e alta stagione).
- **Bagno privato** in famiglia (disponibilità limitata): supplemento di € 55 euro/settimana
- **Diete speciali** in famiglia (es. vegana, vegetariana, senza glutine, intolleranza lattosio/frutta a guscio, ecc.): supplemento di € 35/settimana

**N.B.** Le tariffe relative ad appartamenti e residence sono quelle disponibili al momento della pubblicazione e potrebbero variare lievemente nel corso dell'anno; il costo verrà confermato prima dell'iscrizione. Si prega di notare che molti residence non prevedono rimborsi per eventuali cancellazioni pervenute a meno di 28 giorni dall'inizio del soggiorno.

- **1. Horner School residence:** permanenza minima: 2 settimane, deposito cauzionale € 300, rimborso forfettario consumi € 10/sett. Le camere singole dispongono di letto a una piazza e mezza e possono essere prenotate ad uso doppia.
- **2. Baggot Residence:** permanenza minima: 2 settimane, deposito cauzionale € 250.
- **3. Residence universitari:** permanenza minima: 2 settimane, deposito cauzionale € 300/350. A seconda del residence la biancheria da letto può essere inclusa nelle tariffe o fornita come supplemento (circa € 55).

Legenda alloggio	
<b>Mezza pensione</b> = prima colazione + cena	<b>Self catering</b> = uso cucina comune, nessun pasto incluso
<b>twin</b> = camera doppia con letti gemelli	<b>C</b> = bagno condiviso   <b>P</b> = bagno privato
<b>Uso singola</b> = 1 occupante	<b>Uso doppia</b> = 2 occupanti*
* <b>Camera doppia</b>    Per chi alloggia in famiglia la camera doppia viene condivisa con un altro studente della scuola, di diversa nazionalità; in appartamento o residence la camera doppia viene assegnata unicamente a due studenti/amici che ne fanno richiesta insieme al momento dell'iscrizione.	

**z e iscrizioni:**