*L'inglese in Irlanda*

**APOLLO** ENGLISH LANGUAGE CENTRE

**Dublino 11-17** anni e **16-19** anni | **Cork**, **Limerick 11-17** anni

*Prima scuola irlandese a vincere il riconoscimento "Global Study Travel Star" per i suoi programmi junior, Apollo offre nei suoi centri di studio di Dublino, Cork e Limerick un contesto sicuro e accogliente dove i ragazzi possono condividere una esperienza entusiasmante con coetanei provenienti da tutto il mondo.*

### Le Garanzie di Oxford Viaggi

**Assistenza continua**
Oxford Viaggi è a disposizione del partecipante dal momento dell'iscrizione al suo rientro in Italia; in contatto permanente con la scuola estera, assicura un riferimento costante e un rapido intervento in caso di necessità.

**Assicurazioni**
Oxford Viaggi è un tour operator riconosciuto che opera con tutte le coperture assicurative richieste dalla normativa vigente (DL 111 del 17/3/95), a totale garanzia del consumatore.
A tutti gli iscritti Oxford Viaggi fornisce gratuitamente l'assicurazione "Filodiretto Travel" di Nobis Assicurazioni che comprende le prestazioni necessarie a garantire un soggiorno tranquillo e sicuro (assicurazione bagaglio e assistenza medica).

### Studiare in Irlanda

Con poco più di 5 milioni di abitanti, l'Irlanda è stata recentemente eletta dalla guida Lonely Planet la nazione più accogliente del mondo; il calore e la naturale ospitalità dei suoi abitanti uniti all'ambiente sicuro e salutare e ai suoi paesaggi spettacolari la rendono una meta sempre più apprezzata da turisti e studenti.

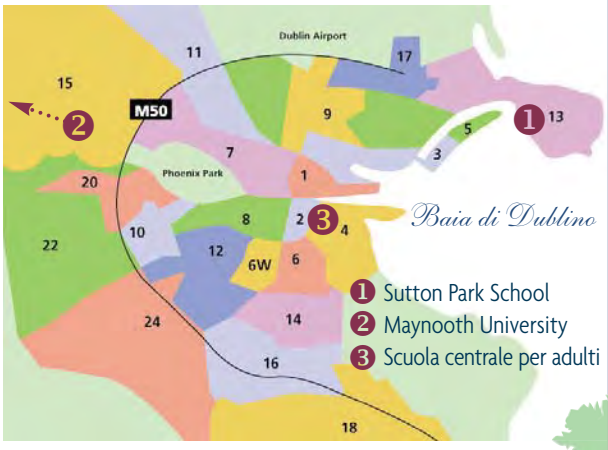


### Programmi di studio Apollo

Apollo Language Centre propone in Irlanda soggiorni studio estivi per ragazzi da 11 a 19 anni con alloggio in famiglia o campus:

**Apollo Junior** per studenti di **11-17** anni (Maynooth **12-17**)

- **Dublino**, Sutton Park School, con alloggio in famiglia
- **Dublino**, Maynooth University, con alloggio in campus
- **Cork**, University College Cork, con alloggio in campus
- **Limerick**, University of Limerick, con alloggio in campus

Programma **Apollo Young Adults** per studenti di **16-19** anni

- **Dublino**, scuola centrale Apollo, con alloggio in famiglia

VINCITORE **GLOBAL STUDY TRAVEL STAR**
MEMBRO **EAQUALS** - **ALTO** | AFFILIATO GRUPPO **LAL**

**APOLLO** | Dublino, Cork, Limerick

= alloggio in **famiglia** | = alloggio in **campus**

## La struttura dei corsi Apollo junior | 11-17 anni

I corsi si rivolgono a studenti con livello di inglese da elementare A1 ad avanzato C1; il test (effettuato online prima della partenza oppure in loco il primo giorno di corso) permette di assegnare ogni studente alla classe più idonea per il suo livello.
In linea generale gli studenti vengono suddivisi anche in base all'età: 11-13 anni e 14-17 anni; le lezioni sono adattate alla fascia di età dei ragazzi, con argomenti e materiali didattici idonei.
Il programma prevede **15 ore di lezione a settimana** - svolte in classi internazionali di massimo 15 allievi - che a seconda del periodo e delle attività previste possono svolgersi a settimane alterne la mattina o il pomeriggio.
Gli insegnanti sono motivati, preparati e in possesso delle qualifiche specifiche per l'insegnamento dell'inglese come lingua straniera; il loro approccio didattico incoraggia gli studenti a parlare inglese costantemente in modo naturale.

**Apollo course workbook**: ogni allievo riceve il proprio workbook con le linee guida di argomenti e attività didattiche che verranno sviluppati durante le lezioni e che rimarrà una testimonianza del lavoro svolto durante il soggiorno studio in Irlanda.

**Apollo Focus**: questa opzione consente agli studenti che desiderano frequentare un corso più intensivo di seguire ulteriori 3/6/9 ore di insegnamento a settimana focalizzato prevalentemente su project work e comunicazione. Queste lezioni della durata di tre ore ciascuna hanno luogo 3 volte alla settimana in alternativa alle attività ricreative/sportive e non comportano alcun supplemento; lo studente può scegliere di frequentare l'opzione per una, due o tre volte a settimana. N.B. → L'eventuale opzione Apollo Focus **viene scelta dallo studente sul posto**.

## Le attività extrascolastiche

Le lezioni sono completate da un programma ricco e vario di attività ricreative; queste sono organizzate tutti i giorni dal lunedì al venerdì ed includono visite delle città e delle loro principali attrazioni, attività sportive presso la scuola o in strutture esterne, giochi di squadra, workshops, attività manuali, ginnastica, yoga, pittura, cucina... e molto altro.
**NB: a seconda del periodo le attività ricreative possono svolgersi a settimane alterne la mattina o il pomeriggio**.
Ogni settimana per tutti i corsi sono previste **2 escursioni di un'intera giornata**; gli studenti alloggiati in campus hanno un'ulteriore visita locale di mezza giornata, generalmente dedicata all'esplorazione della città e allo shopping.
Esempio di escursioni/visite locali:
da Dublino: Croke Park Stadium, Howth Cliff Walk, parco acquatico nazionale, Cliff of Mothers, Belfast+ museo Titanic, Glendalough e Powerscourt Gardens, Waterford Treasure, Kildare/scuderie nazionali e giardino giapponese, Causey Farm e Trim Castle...
da Cork: Blackrock Castle, Cork Gaol Museum, Cliffs of Moher, Muckross Farm and Torc Waterfall, Blarney Castle, Fota Island, Wildlife Park e Cobh, Kinsale e Charles Fort...
da Limerick: Dublino, Cliffs of Moher, Galway & Burren, Cork e & Titanic Experience Cobh...
Le attività serali (organizzate tutti i giorni per chi alloggia in campus e 2 volte alla settimana per chi alloggia in famiglia) includono discoteca, danze irlandesi, corsa agli ostacoli, beach disco, "silly olympics", caccia al tesoro, serata casinò, karaoke, quiz, Cluedo, roller jam, serata cinema, Apollo got talent e Oscar Apollo. Per coloro che alloggiano in famiglia le due attività serali includono anche la cena presso la mensa della scuola; al termine della serata gli studenti vengono poi prelevati e riaccompagnati a casa dalla loro famiglia.

### Incluso nel programma Apollo junior

- 15 lezioni di 60' a settimana
- Opzione Apollo Focus (facoltativa): + 3/6/9 ore di lezione/sett.
- Uso delle infrastrutture sportive-ricreative della scuola/campus
- Wi-fi gratuito nella scuola/campus
- Test di ingresso e certificato di fine corso
- Apollo Leader dedicato per gli studenti junior
- Ampia offerta di attività extrascolastiche quotidiane
- 2 escursioni di un'intera giornata a settimana
- Alloggio in famiglia: 2 attività serali/settimana
- Alloggio in campus: attività serali quotidiane
- Alloggio in campus: 1 ulteriore visita locale/shopping tour
- Pensione completa in campus o famiglia
- Camera singola con bagno privato in campus
- Camera doppia/tripla in famiglia
- Bus navetta famiglia-scuola

| Programma Apollo junior 11-17 anni \| Esempio di giornata | |
|---|---|
| 8.00 | Prima colazione |
| 9.00-11.00 | Lezione |
| 11.00-11.15 | Intervallo |
| 11.15-13.00 | Lezione |
| 13.00-14.00 | Pranzo |
| 14.00-17.00 | Attività pomeridiana<br>sport/attività ricreative/workshops/opzione Apollo focus<br>mercoledì: escursione di un'intera giornata |
| 18.00 | Cena |
| 20.00 | Attività serale<br>Tutti i giorni per gli studenti alloggiati in campus<br>2 volte/settimana per gli studenti alloggiati in famiglia |
| Sabato | Escursione di un'intera giornata |
| Domenica | Gita/visita locale \| Giornata con la famiglia |

NB. Lezioni e attività ricreative potrebbero aver luogo la mattina o il pomeriggio, a settimane alterne. Si prega di notare che l'indicazione di giorni/orari è riportata a titolo di esempio e può variare a seconda del centro di studio.

### Trasferimento dagli aeroporti

La scuola organizza nei giorni di arrivo e partenza il trasferimento dagli aeroporti di **Dublino** (per Dublino, Cork e Limerick) e **Cork** (per Cork).
Gli studenti saranno accolti, dopo aver prelevato il bagaglio e superato la dogana, da un incaricato della scuola (con la T-shirt bianca e nera e un cartello recanti il logo "Apollo"), che li accompagnerà fino alla loro destinazione. E' possibile che sia necessario aspettare l'arrivo di altri studenti prima di ripartire dall'aeroporto, tuttavia l'attesa sarà ridotta all'essenziale e sempre sorvegliata da un incaricato Apollo. Al ritorno i ragazzi vengono riaccompagnati all'aeroporto e assistiti per il check-in del proprio volo. Ulteriori informazioni e tariffe alla pag. "Date e Prezzi".
Sebbene **non vengano imposti vincoli orari**, la scuola consiglia di prenotare i voli di andata e ritorno preferibilmente nell'orario compreso **fra le ore 08.00 e le ore 21.00**.

❇ NB: per coloro che atterrano all'aeroporto di Dublino con destinazione Cork o Limerick il volo deve **necessariamente arrivare entro le h 20.00**. Il trasferimento può avvenire con bus privato o autobus di linea con l'accompagnamento di un membro dello staff Apollo.

### Regolamento uscite non accompagnate

- Agli studenti alloggiati in campus non sono concesse uscite diurne o serali senza la compagnia di un responsabile della scuola.
- Gli studenti alloggiati in famiglia di età compresa fra 15 e 17 anni - se autorizzati dai genitori sulla domanda di iscrizione - possono uscire la sera con gli amici nell'area della loro abitazione, con orario di rientro fissato alle h 22.00. Sono inoltre autorizzati ad uscire la domenica durante il giorno.

## Le scuole Apollo Junior

### Dublino | Sutton Park School



Alloggio in **famiglia**
Programma Apollo junior 11-17 anni

Sutton Park School si trova a Dublino nella zona nord della baia, vicino al celebre villaggio di pescatori di Howth che dà il nome alla penisola, in un quartiere sicuro e tranquillo. Dalla sua posizione si gode di una splendida vista della baia; il centro della capitale dista 12 km ed è raggiungibile comodamente con il DART in 25'.
La scuola è un esclusivo liceo privato dotato di ottime infrastrutture: aule ben attrezzate, mensa, campi da tennis e basket, terreni in erba e campi sportivi adatti a qualsiasi condizione atmosferica, palestra coperta, laboratorio di arti e mestieri, angolo cottura per corsi di cucina. Gli studenti potranno inoltre usufruire degli ampi laboratori informatici e delle apparecchiature digitali di cui è dotato, oltre che della connessione wi-fi.

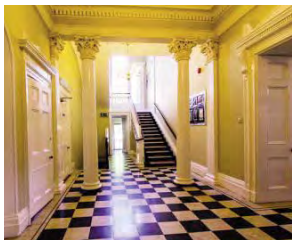

### Sistemazione e Pasti

- La sistemazione è presso famiglie locali, visitate e selezionate dalla scuola; l'alloggio è in **camera doppia o tripla** con altri studenti dello stesso sesso e ove possibile di diversa nazionalità.
- Può capitare che qualche famiglia sia raggiungibile a piedi ma nella maggior parte dei casi il trasporto famiglia/scuola avviene tramite bus-navetta Apollo; il viaggio dura in media 15'.
- Il trattamento è di **pensione completa**: colazione e cena con la famiglia ogni giorno, packed lunch + pasto alla mensa della scuola dal lunedì al venerdì, packed lunch nei giorni di escursione e pranzo con la famiglia la domenica. In alternativa, nei giorni in cui è prevista una attività serale (2 volte/settimana), la cena può essere fornita dalla mensa della scuola.
- La biancheria da letto e gli asciugamani vengono forniti dalla famiglia e cambiati una volta alla settimana.
- Bucato: viene effettuato dalla famiglia una volta alla settimana.

## Dublino | Maynooth University



Alloggio in **campus**
Programma Apollo junior 12-17 anni

Situata a 25 km dal centro di Dublino, Maynooth è una piccola e pittoresca cittadina universitaria di circa 8500 abitanti; a soli 5' di cammino dal centro del paese si trova la Maynooth University, dove ha sede il programma Apollo.
Il complesso universitario offre uno splendido mix di antico e nuovo con i suoi due campus costruiti in epoche diverse e dispone di eccellenti infrastrutture sportive fra cui campi da tennis, calcio, hockey, palestra e studio di danza.
Gli studenti Apollo sono alloggiati nella parte moderna, all'interno di appartamenti ultimati di recente.

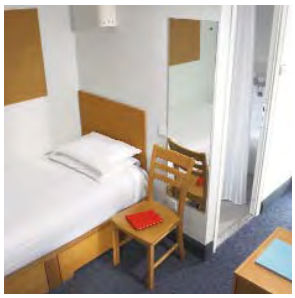

### Sistemazione e Pasti

- La sistemazione è presso **camere singole con bagno privato**, all'interno di moderni appartamenti che comprendono 4/5 stanze e una living area comune con cucina, divani e TV (n.b. non è permesso cucinare ma è possibile preparare bevande calde/snack).
- Aree separate per ragazzi e ragazze.
- Il trattamento è di **pensione completa**: tutti i pasti vengono consumati nella sala mensa del campus ad eccezione del packed-lunch fornito nei giorni di escursione.
- La biancheria da letto e gli asciugamani vengono forniti dal campus e cambiati una volta alla settimana.
- Bucato: il campus dispone di lavanderie con lavatrice e asciugatrice (costo circa 3 euro/bucato).

## Cork, University College Cork



Alloggio in **campus**
Programma Apollo junior 11-17 anni

Situata nella costa meridionale dell'Irlanda, a circa 3 ore di autobus da Dublino, Cork è una città giovane e sicura con abitanti accoglienti e tantissime attrazioni da visitare nei dintorni.
Fondato nel 1845, il campus University College Cork dove ha sede il programma Apollo dista soli 15' di cammino dal centro città; il complesso combina edifici d'epoca ad altri moderni ed ospita eccellenti infrastrutture fra cui campi da tennis, parete da arrampicata, pista da atletica scoperta e coperta, palestre e numerosi campi da gioco.

### Sistemazione e Pasti

La sistemazione è presso **camere singole con bagno privato**, all'interno di appartamenti che comprendono 4/6 camere e una living area comune con cucina, divani e TV (n.b. non è permesso cucinare ma è possibile preparare bevande calde/snack). Il complesso dove alloggiano gli studenti, in aree separate per ragazzi e ragazze, dista 10' di cammino dalla zona ristorante e aule.

- Il trattamento è di **pensione completa**: tutti i pasti vengono consumati nella sala mensa del campus ad eccezione del packed-lunch fornito nei giorno di escursione.
- La biancheria da letto e gli asciugamani vengono forniti dal campus e cambiati una volta alla settimana.
- Bucato: il campus dispone di lavanderie con lavatrice e asciugatrice (costo circa 3 euro/bucato).

## Limerick, University of Limerick



Alloggio in **campus**
Programma Apollo junior 11-17 anni

Ricca di tradizioni e capoluogo dell'omonima contea nella parte sud ovest del Paese, Limerick è la terza città più grande d'Irlanda.
Sorge sulla foce del fiume Shannon all'incontro con l'oceano Atlantico, in una posizione ideale per visitare la parte occidentale dell'Irlanda e i suoi meravigliosi panorami.
Il complesso dell'Università di Limerick si estende su un parco di 138 ettari, a 4 km dal centro della città. Rinomato per le sue eccellenti infrastrutture sportive, il campus dispone di piscina olimpionica con trampolino, campi da tennis, calcio, hockey, palestra, piste da atletica esterne e indoor, studio di danza, parete da arrampicata (la più alta d'Irlanda), bar, caffetterie e sala concerti.

### Sistemazione e Pasti

La sistemazione è presso **camere singole con bagno privato**, all'interno di appartamenti che comprendono 4/6 camere e una living area comune con cucina, divani e TV (n.b. non è permesso cucinare ma è possibile preparare bevande calde/snack).

- Il trattamento è di **pensione completa**: tutti i pasti vengono consumati nella sala mensa del campus ad eccezione del packed-lunch fornito nei giorno di escursione.
- La biancheria da letto e gli asciugamani vengono forniti dal campus e cambiati una volta alla settimana.

## Programma Young Adults | 16-19 anni

### Dublino, scuola centrale Apollo

Alloggio in **famiglia**

Rispetto ai programmi junior, il programma Young Adults concede ai ragazzi maggiore autonomia e libertà garantendo però allo stesso tempo un livello di supervisione adeguato all'età degli studenti.
Il corso si svolge presso la scuola permanente Apollo situata in centro città, aperta tutto l'anno per i corsi per adulti; la sede è presso un moderno edificio di tre piani, con aule dotate di attrezzature audio e video, sala studio, sala comune con spazio esterno e area bevande calde e snacks.
La scuola si trova a 5' di cammino da Grafton Street e St Stephen's Green, in una via tranquilla nel cuore del distretto finanziario, a pochi passi da locali, bar, ristoranti e negozi e in posizione strategica per godere pienamente di tutto ciò che Dublino ha da offrire.

### La città

Adagiata sulla costa orientale, circondata dalle montagne e attraversata dal fiume Liffey, la capitale d'Irlanda regala ovunque un bel panorama al visitatore. Vivace, moderna e cosmopolita, con i suoi 1,3 milioni di abitanti Dublino offre tutti i vantaggi di una grande città mantenendo allo stesso tempo il fascino e le tradizioni di un piccolo centro.
Teatri, musei, gallerie d'arte, vie dello shopping, una grande offerta di pubs e ristoranti dei più svariati paesi, innumerevoli locali con musica dal vivo la rendono una meta sempre più amata dai giovani. Il suo efficiente sistema di trasporti pubblici consente di spostarsi facilmente in qualsiasi area della città.

## La struttura del corso

Il corso Young Adults si rivolge a studenti di età compresa fra 16 a 19 anni con livello di inglese da elementare A1 ad avanzato C1; il test (effettuato online prima della partenza oppure in loco il primo giorno di corso) permette di assegnare ogni studente alla classe più idonea per il suo livello.
Le lezioni seguono il programma "Real World English", messo a punto da Apollo per utilizzare l'inglese con scioltezza in qualsiasi situazione di vita reale, con attenzione anche alle carenze, agli interessi e agli obiettivi di ciascun studente.
Il corso prevede 15 o 20 ore di lezione a settimana, svolte dal lunedì al venerdì in classi internazionali di massimo 14 allievi; l'insegnamento è adattato alla fascia di età dei ragazzi, con argomenti e materiali didattici per loro stimolanti.
Le lezioni hanno luogo la mattina (20 ore settimanali) o il pomeriggio (15 ore settimanali), a settimane alterne.

Esempio distribuzione delle lezioni durante il soggiorno

| | |
|---|---|
| Prima settimana | 09:00-13:15 (20 ore) |
| Seconda settimana | 13:45-17:00 (15 ore) |
| Terza settimana | 09:00-13:15 (20 ore) |

L'esperienza Apollo continua anche oltre le lezioni; queste sono infatti completate da un programma coinvolgente di visite ed attività ricreative che hanno luogo 5 volte a settimana (3 diurne e 2 serali), oltre a un'escursione ogni sabato.
Sotto la guida dei tutors Apollo gli studenti avranno l'opportunità di visitare i luoghi più caratteristici di Dublino e della sua regione, di scoprirne la storia e le tradizioni facendo nuove amicizie ed esercitando costantemente la lingua inglese.
Il lunedì pomeriggio è dedicato a una passeggiata nel centro di Dublino per permettere ai nuovi studenti di familiarizzare con la città.

### Sistemazione e Pasti

- La sistemazione è presso selezionate famiglie locali, in camere doppie/triple con studenti dello stesso sesso e quando possibile di diversa nazionalità, oppure in camera singola (dietro pagamento di un piccolo supplemento).
- Il trattamento è di pensione completa e comprende: prima colazione e cena con la famiglia (eccetto le serate organizzate con cena fuori), pranzo dal lunedì al venerdì in un ristorante/caffetteria locale (voucher per 1 portata principale), packed-lunch nei giorni di escursione, pranzo a casa la domenica.
- La biancheria da letto e gli asciugamani vengono forniti dalla famiglia e cambiati una volta alla settimana.
- Bucato: viene effettuato dalla famiglia una volta alla settimana.
- Il viaggio dalla famiglia alla scuola dura 30-60' con i mezzi pubblici; la scuola fornisce gratuitamente agli studenti la LEAP Card che consente di viaggiare illimitatamente in città su bus, tram e DART (Dublin Area Rapid Transit).

| Programma Young Adults \| Esempio di giornata (sett. 1) | |
|---|---|
| 9.00 | Lezione |
| 11.00 | Intervallo |
| 11.15 | Lezione |
| 13.15 | Pranzo |
| 15.00 | Attività pomeridiana (3/settimana)<br>mar: Trinity College + Book of Kells<br>mer: Howth Cliff Walk<br>gio: EPIC Museum |
| 18.00 | Cena |
| | Attività serale (2/settimana)<br>Cena fuori + party con danze irlandesi<br>Cena fuori + bowling |
| Sabato | Escursione di un'intera giornata nella regione di Dublino |
| Domenica | Giornata libera |

Si prega di notare che le attività e la distribuzione di giorni/orari sono riportate a titolo di esempio. NB. Lezioni e attività ricreative hanno luogo la mattina o il pomeriggio, a settimane alterne.
**Orari rientro**: gli studenti minorenni possono uscire la sera senza un adulto rispettando un orario di rientro in famiglia fissato alle h 22.30.

### Incluso nel programma Young Adults (16-19 anni)

- Corso Real World di 15 o 20 lezioni di 60' a settimana
- Utilizzo delle risorse didattiche della scuola
- Wi-Fi gratuito nella scuola
- Walking tour nel centro di Dublino il primo lunedì di soggiorno
- 3 attività ricreative diurne a settimana
- 2 attività ricreative serali (cena fuori inclusa) a settimana
- 1 escursione di un'intera giornata ogni sabato
- Alloggio in famiglia in camera doppia/tripla
- Pensione completa
- Test di ingresso e attestato di fine corso
- LEAP Transport Card per l'utilizzo dei mezzi pubblici a Dublino
- Apollo Leader dedicato per gli studenti YA
- Apollo StudentApp con informazioni utili sul soggiorno

Date e Prezzi

## **APOLLO** ENGLISH LANGUAGE CENTRE | **Dublino**, **Cork**, **Limerick**

### Date e Prezzi 2025

= alloggio in **famiglia** | = alloggio in **campus**

PROGRAMMI

| APOLLO JUNIOR | Età | Lezioni | Scuola | Alloggio | Periodo apertura | 1 sett. | 2 sett. | 3 sett. | sett. extra |
|---|---|---|---|---|---|---|---|---|---|
| Dublino | 11-17 anni | 15h/sett. | Sutton Park School | | 15/06-10/08 | € 1025 | € 2050 | € 3075 | € 1000/sett. |
| Dublino | 12-17 anni | 15h/sett. | Maynooth University | | 15/06-10/08 | € 1295 | € 2590 | € 3885 | € 1270/sett. |
| Cork | 11-17 anni | 15h/sett. | University College Cork | | 29/06-27/07 | € 1195 | € 2390 | € 3585 | € 1170/sett. |
| Limerick | 11-17 anni | 15h/sett. | University of Limerick | | 30/06-28/07 | € 11195 | € 2390 | € 3585 | € 1170/sett. |
| **YOUNG ADULTS** | **Età** | **Lezioni** | **Scuola** | **Alloggio** | **Periodo apertura** | **1 sett.** | **2 sett.** | **3 sett.** | **sett. extra** |
| Dublino | 16-19 anni | 20-15h/sett. | Scuola adulti Apollo | | 15/06-10/08 | € 1025 | € 2050 | € 3075 | € 1000/sett. |

**Date e durata dei corsi - Giorni di arrivo e partenza**

**Dublino** → A Dublino i soggiorni si intendono da **domenica** a **domenica** per tutti i programmi (programmi Junior Sutton Park School/Maynooth University e programma Young Adults). Durata dei corsi: da 2 a 8 settimane. Date di arrivo: 15/06; 29/06; 13/07; 27/07. Soggiorni di 1 settimana disponibili su richiesta unicamente a queste date: dal 15/06 al 22/06 e dal 27/07 al 03/08.

**Cork** → A Cork i soggiorni si intendono da **domenica** a **domenica**. Durata dei corsi: da 2 a 4 settimane. Date di arrivo: 29/06; 13/07. Soggiorni di 1 settimana non disponibili.

**Limerick** → A Limerick i soggiorni si intendono da **lunedì** a **lunedì**. Durata dei corsi: da 2 a 4 settimane. Date arrivo: 30/06; 14/07. Soggiorni di 1 settimana non disponibili.

**Incluso nel programma Apollo junior**: 15 lezioni di 60'/settimana • Opzione facoltativa Apollo focus (+ 3/6/9 lezioni/settimana, da prenotare in loco) • Alloggio in famiglia (camera doppia/tripla) o in campus (camera singola con bagno privato) • Pensione completa • Trasporto famiglia scuola a Dublino tramite bus navetta privato • Programma settimanale di attività ed escursioni come descritto nelle pagine precedenti. Supplementi: dieta senza glutine, dieta vegetariana (solo per gli studenti alloggiati in famiglia), diete speciali: + € 50/settimana.

**Incluso nel programma Young Adults**: 20 o 15 (a settimane alterne) lezioni settimanali di 60' • Alloggio in famiglia in camera doppia/tripla • Pensione completa • Programma settimanale di attività ed escursioni come descritto nelle pagine precedenti • LEAP Transport Card per l'utilizzo dei mezzi pubblici a Dublino • Referente Apollo dedicato • Supplementi: camera singola in famiglia: € 75/settimana. Dieta senza glutine, dieta vegetariana, diete speciali: € 50/settimana.

**Tutte le tariffe sopra riportate includono**: tutto quanto come sopra descritto • L'uso del materiale didattico e delle risorse pedagogiche • Il certificato di fine corso • **L'assicurazione Assistenza-Spese Mediche-Bagaglio "Filodiretto Travel" di Nobis Assicurazioni** rilasciata da Oxford Viaggi • La consulenza e assistenza Oxford Viaggi • L'iva.

**Le tariffe non includono**: Spese gestione pratica di € 65* • Il viaggio aereo • Il trasferimento dagli aeroporti (vedi tabella sotto) • Tutto quanto non indicato alla voce "le tariffe riportate includono".

* **Sconto fedeltà**: nessuna spesa gestione pratica per i partecipanti che hanno già frequentato un corso tramite Oxford Viaggi.
* **Sconto fratelli/famiglia**: 1 sola spesa gestione pratica.

### TARIFFE TRASFERIMENTO AEROPORTI

Nei giorni di arrivo e partenza Apollo organizza il trasferimento dagli aeroporti di Dublino e Cork. Gli studenti troveranno ad accoglierli, dopo aver prelevato il bagaglio e superato la dogana, un incaricato della scuola che li accompagnerà fino alla loro destinazione in famiglia o nel campus. Al ritorno gli studenti vengono riaccompagnati all'aeroporto e assistiti per il check in. Il trasferimento è obbligatorio per i ragazzi iscritti ai programmi Apollo junior mentre gli studenti del programma "Young Adults" possono se preferiscono servirsi dei mezzi pubblici o di un taxi per raggiungere la loro famiglia.

| PROGRAMMI APOLLO JUNIOR | | | | PROGRAMMA YOUNG ADULTS |
|---|---|---|---|---|
| AEROPORTI | Dublino (Sutton Park/Maynooth) | Cork | Limerick | Dublino |
| ✈ Dublino | € 80 - 60* / per tratta | € 100/tratta | € 100/tratta | € 80 - 60* / per tratta |
| ✈ Cork | ... | € 80 - 60* / per tratta | ... | ... |

* NB. La tariffa ridotta di € 60/passeggero si applica a 2 o più studenti che viaggiano sullo stesso volo e per la medesima destinazione.

**Giorni di arrivo/partenza**: vedi sopra. **Orari trasferimento**→ Arrivo in aeroporto/partenza da aeroporto preferibilmente **fra le h. 08.00 e le h. 21.00**. NB: per coloro che atterrano all'aeroporto di Dublino con **destinazione Cork** o **Limerick** il volo deve **necessariamente arrivare entro le h 20.00**.

**Festività nazionali** | Lunedì **04/08/25 è un giorno festivo in Irlanda**; in tale data i programmi Apollo Junior si svolgono regolarmente mentre per il programma Young Adults è previsto il test di lingua per gli studenti in arrivo seguito da un tour del centro città; le lezioni iniziano/riprendono il martedì seguente.

**Le iscrizioni**:
Oxford Viaggi Srl, V.le Papiniano 42, 20123 Milano Tel. 02 58104671 - 02 58106233 oxfordviaggi@iol.it www.oxfordviaggi.it
C.F. e P.I. 09500090155; Cap. Soc. €50.000 i.v.; Trib. MI 289221/7365/21 C.C.I.A.A. 1297263; Lic. Dec. Prov. Lomb. n° 43311/99 Cat. A+B; Polizza R.C. n° 4100644 stipulata con UnipolSai Spa