



REGENT LANGUAGE TRAINING

Soggiorni studio in college per ragazzi da **8 a 17 anni**

Fondata nel 1965, Regent ha maturato una lunga esperienza nei corsi di inglese per giovani e adulti; i suoi college per ragazzi offrono un ambiente accogliente e sicuro dove condividere un soggiorno di studio con ragazzi provenienti da tutto il mondo. Regent è riconosciuta dal British Council e membro English UK.



I college

Regent ha scelto per i più giovani 4 college sulla base delle loro ottime infrastrutture e del contesto piacevole e sicuro per i ragazzi:

Box Hill (1), Dorking: per ragazzi da 8 a 14 anni

Wycliffe (2), Stonehouse: per ragazzi da 14 a 17 anni

Eton (3), Windsor: per ragazzi da 14 a 17 anni

Queen Ethelburga's (4), York: per ragazzi da 14 a 17 anni.

I ragazzi e le ragazze sono alloggiati in aree diverse degli edifici.

Il personale risiede nel college insieme agli studenti e garantisce una supervisione 24h su 24. Il trattamento è di pensione completa.

Info pratiche

- Tutti i pasti vengono consumati nella sala mensa del college, eccetto i giorni in cui è prevista un'escursione; in quelle occasioni viene fornito un packed-lunch.
- Denaro, passaporto e biglietto aereo vengono lasciati in custodia negli uffici preposti del college che saranno indicati all'arrivo; il denaro può essere prelevato regolarmente.
 - Nei college sono fornite le lenzuola, ma gli studenti dovranno portare con sé gli asciugamani da bagno e da piscina. Il lavaggio della biancheria viene effettuato almeno una volta alla settimana.
- All'arrivo viene richiesto a ciascun allievo un deposito cauzionale (50 GBP) che sarà restituito alla partenza, salvo eventuali danni arrecati dallo studente alla sua camera o ad altre strutture del college.
- Uscite senza accompagnatore: vedi pag. "Date e Prezzi".



La struttura dei corsi

Le scuole Regent accolgono ogni estate allievi provenienti da quasi cento Paesi diversi; ciò significa per i ragazzi la garanzia di seguire le lezioni in classi multinazionali e l'opportunità di praticare costantemente l'inglese utilizzandolo come lingua comune nelle attività extrascolastiche.

Il primo giorno di corso, dopo aver effettuato il test, gli allievi vengono collocati nella classe corrispondente al loro livello di inglese; i principianti sono accettati in tutti i college eccetto Eton, dove è richiesto un livello minimo pre-intermedio (B1 del Quadro Comune Europeo).

Gli insegnanti seguono con cura ciascun studente, mettendolo a proprio agio e incoraggiandolo a parlare inglese in tutte le circostanze. Nel corso del soggiorno gli studenti producono un portfolio personale e un diario in cui registrano ciò che hanno appreso e i risultati raggiunti. Al termine del corso a tutti i partecipanti viene rilasciato un certificato di frequenza.

Le garanzie di Oxford Viaggi

Informazioni pratiche: una volta effettuata l'iscrizione gli studenti riceveranno da Oxford Viaggi un opuscolo contenente informazioni utili per la preparazione del soggiorno all'estero (alloggio, bagaglio, denaro, trasferimento da aeroporto, ecc.).

Assicurazioni: Oxford Viaggi è un tour operator riconosciuto che opera con tutte le coperture assicurative richieste dalla normativa vigente (DL 111 del 17/3/95), a totale garanzia del consumatore. A tutti gli iscritti Oxford Viaggi fornisce l'assicurazione TouristPass che comprende tutte le prestazioni necessarie a garantire un soggiorno tranquillo e sicuro (assicurazione bagaglio, assistenza medica, rientro anticipato, responsabilità civile, ecc.).

Ogni partecipante beneficia inoltre del Fondo nazionale di Garanzia a tutela del consumatore, istituito presso il Ministero delle Attività Produttive e operante esclusivamente per le prenotazioni effettuate presso i tour operator autorizzati.

Assistenza continua: Oxford Viaggi è a disposizione del partecipante dal momento dell'iscrizione al suo rientro in Italia; in contatto permanente con la scuola estera, assicura un riferimento costante e un rapido intervento in caso di necessità.

Trasferimento dagli aeroporti

Nei giorni di arrivo e partenza Regent organizza il transfer gratuito tra gli aeroporti e i college. Maggiori informazioni alla pag. "Date e Prezzi".

Programma didattico

Il programma "English Club" della Regent prevede 15 ore (60') di lezione a settimana, in classi internazionali di **massimo 12 allievi**. Obiettivo del corso è il miglioramento globale della capacità di comunicazione, l'attivazione delle conoscenze linguistiche già presenti e l'acquisizione della scioltezza nell'esprimersi in lingua inglese. Il programma è strutturato per coprire tutte le principali competenze linguistiche, valutando ciascuna in rapporto al livello di inglese della classe: grammatica, lettura e comprensione orale, vocabolario, lingua parlata e fluency (lezioni pomeridiane).

La lezione grammaticale è la prima della mattina e tratta ogni giorno un concetto specifico, al quale saranno legate tutte le lezioni successive della giornata in modo da metterlo in pratica e consolidarlo. La seconda lezione è dedicata alla lettura e alla pratica di ascolto; i testi utilizzati provengono sia da libri specifici sia da fonti come giornali o internet, allo scopo di esercitare gli allievi a comprendere documenti di origine diversa.

La terza lezione ha come scopo lo sviluppo del vocabolario attivo dello studente, attraverso l'acquisizione di nuovi vocaboli e la loro assimilazione in relazione ad altre parole inglesi. Segue la lezione di lingua parlata, finalizzata ad accrescere la capacità dello studente nell'esprimersi in inglese in maniera sciolta ed efficace.

Le lezioni in classe sono completate da una parte di lavoro individuale o "homework", svolto generalmente nel tardo pomeriggio, allo scopo di consolidare le conoscenze acquisite.



ESEMPIO DI PROGRAMMA QUOTIDIANO

7.30	Risveglio
8.00	Prima colazione
8.45	Riunione sulle attività programmate per la giornata
9.30-11.00	Lezione: grammatica + comprensione orale/scritta
11.00-11.30	Intervallo
11.30-13.00	Lezione: vocabolario e lingua parlata
13.00-13.45	Pranzo nel college
13.45-15.15	Attività ricreativa/sportiva
15.15-15.45	Intervallo
15.45-17.15	Attività ricreativa/sportiva
17.15-18.00	Homework
18.00-19.00	Cena
19.00-19.30	Tempo libero con gli amici
19.30-22.00	Attività ricreative e giochi di gruppo

Attività ricreative

Variabili a seconda del centro di soggiorno, **sono organizzate tutti i giorni della settimana, il pomeriggio e la sera.**

Le attività sportive includono nuoto, tennis, calcio, badminton, basket, baseball, ping pong, pattinaggio su ghiaccio, sport da palestra, touch rugby, cricket, pallavolo.

Le attività ricreative comprendono giochi a squadre in gruppi internazionali costituiti all'inizio del soggiorno, arte circense, tornei di carte, quiz, giochi da tavolo, caccia al tesoro, giochi senza frontiere, ricerca talenti, concorsi fotografici, giochi musicali, scuola di rock, karaoke, sfilate di moda, attività manuali, creazione di bigiotteria, oggetti artistici e mosaici, serate barbecue, discoteca, film e casinò. Alcune attività possono svolgersi fuori dai college, come bowling, pattinaggio su ghiaccio, "laser quest" o shopping.

Le escursioni organizzate ogni settimana (una di mezza giornata il mercoledì e una di un'intera giornata il sabato) hanno come destinazione Londra o altre località di particolare interesse storico, artistico o naturalistico oppure parchi a tema.

Nel corso della giornata viene lasciato un po' di tempo libero per rilassarsi e chiacchierare con gli amici.

ESEMPIO DI PROGRAMMA RICREATIVO SETTIMANALE

	13.45-15.15	15.15-15.45	15.45-17.15	17.15-18.00	19.30-22.00
L	Calcio • Rounders	Intervallo	Nuoto • Pittura decorativa	Homework	Workshop musica/Sala giochi
M	Pallavolo/Tennis/Caccia al tesoro	Intervallo	Tennis • Stampa su tessuto	Homework	Torneo: "It's a Knockout"
M	Kingston: visita città e bowling oppure Londra: Sightseeing + shopping o visita a Greenwich				Workshop teatro/Talent night
G	Pallavolo/Basket/Creazione gioielli	Intervallo	Giochi circensi • "Touch rugby"	Homework	Serata disco
V	Cricket + Netball	Intervallo	Nuoto • Regali creativi	Homework	Rounders/Baseball
S	Escursione: Londra e i suoi musei oppure Oxford o Brighton				Serata cinema • Serata quiz
D	Concorso artistico • Giochi sportivi di squadra • Nuoto • Scuola di Rock • Concorso fotografico				BBQ + Welcome party

La tabella illustra un programma tipo, in cui la distribuzione delle attività è riportata a titolo di esempio.

BOX HILL | Dorking

Età: 8-14 anni - Livello di inglese: da principiante ad avanzato

Il college è situato nel villaggio di Mickleham, fra le cittadine di Dorking e Leatherhead, nella tranquilla campagna del Surrey. Dista soli 45' dal centro di Londra ed è facilmente raggiungibile dagli aeroporti di Heathrow e Gatwick.

L'edificio, un'affascinante dimora vittoriana, si trova immerso in un proprio parco e garantisce ai più piccoli un ambiente salutare, protetto e sicuro; dispone di campi sportivi, campi da tennis, piscina scoperta, internet café e sale ricreative comuni con TV e pianoforte. La sistemazione è in camere da 2 a 9 letti; i servizi igienici si trovano al piano e sono condivisi con altri studenti.

Le escursioni (1 di un'intera giornata il sabato e 1 di mezza giornata il mercoledì) includono gite a Londra (musei e luoghi caratteristici della città), Brighton, Guildford e la sua celebre Cattedrale, Kingston per shopping, bowling o pattinaggio su ghiaccio oppure visite a parchi a tema come "Chessington World of Adventures".



WYCLIFFE | Stonehouse

Età: 14-17 anni - Livello di inglese: da principiante ad avanzato

Situato nella piccola località di Stonehouse, si trova ai piedi delle dolci colline dei Cotswolds, in un'area molto verde e di grande bellezza naturalistica. Londra dista 170 km mentre nelle vicinanze si trovano le città di Gloucester, Bath e Bristol.

Bello e spazioso, immerso in un ampio terreno, Wycliffe College offre un'affascinante mescolanza di strutture antiche e moderne. Dispone di eccellenti strutture ricreative e sportive fra cui campi da tennis, basket, squash, rugby e calcio, palestra, piscina e teatro. La sistemazione è in camere da 1 a 4 letti; è anche disponibile un numero limitato di camere (doppie) con bagno privato, dietro pagamento di un supplemento.

Le escursioni (1 di un'intera giornata il sabato e 1 di mezza giornata il mercoledì) includono gite a Londra (musei e luoghi caratteristici della città), Oxford e i suoi college, Cardiff, Bristol, Gloucester o parchi a tema come "Drayton Manor".



ETON | Windsor

Età: 14-17 anni - Livello di inglese: da pre-intermedio ad avanzato

Situato nel Royal Borough of Windsor, sulle sponde del Tamigi, Eton è uno dei più celebri college del mondo e può a ragione essere considerato un "pezzo di storia" britannica; è qui infatti che hanno seguito i loro studi un gran numero di politici, primi ministri e membri della famiglia reale inglese a partire dal 1440. Il college, che vanta una splendida vista sul castello di Windsor e sulla campagna circostante, dista solo 20 minuti da Londra città e dall'aeroporto di Heathrow. Il suo ricco passato non gli impedisce di offrire una sistemazione moderna ed eccellenti strutture ricreative fra cui campi da tennis e da squash, terreni da gioco, palestra, campo erboso sintetico, sale ricreative e piscina coperta. La sistemazione è presso camere singole; i servizi igienici sono condivisi con altri 4 ospiti circa. Le escursioni (1 di un'intera giornata il sabato e 1 di mezza giornata il mercoledì) includono visite a Londra (Big Ben, Houses of Parliament, Madame Tussaud's, ecc.), località balneari come Brighton o parchi a tema come "Thorpe Park".



QUEEN ETHELBURGA'S | York

Età: 14-17 anni - Livello di inglese: da principiante ad avanzato

Fondata nel 1912, Queen Ethelburga's è una tradizionale scuola inglese che coniuga una sistemazione estremamente confortevole con eccellenti strutture accademiche e ricreative.

Si trova nella splendida campagna inglese del nord dell'Inghilterra, a 15 km da York. Il college dispone di campi sportivi, campi da tennis, campo da calcio, terreno da cricket e piscina.

La sistemazione è in piccoli appartamenti che comprendono ciascuno una camera da 2-4 letti con bagno privato e un angolo cottura con un tavolo e area studio; ogni appartamento dispone inoltre di telefono, TV (solo canali inglesi), aria condizionata, computer e piccolo frigorifero.

Le escursioni (1 di un'intera giornata il sabato e 1 di mezza giornata il mercoledì) includono visite alla città di York e alla sua Cattedrale, Manchester e Liverpool (shopping, musei e intrattenimenti) e altre località interessanti della regione come il magnifico Castello di Howard con i suoi spettacolari giardini e parco giochi.

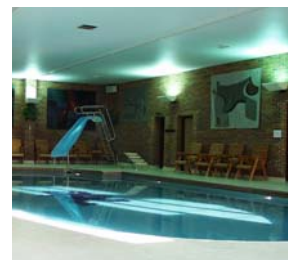
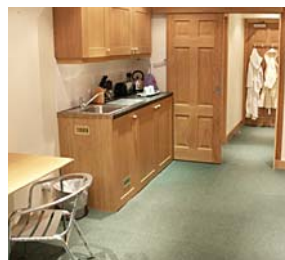



REGENT LANGUAGE TRAINING - Vacanze studio 8-17 anni

Date e Prezzi 2010

Durata	Partenza	Ritorno	Box Hill	Wycliffe	Eton	Queen E.
2 sett.	27/06	10/07	€ 1.920			
	04/07	17/07	€ 1.920			€ 1.920
	11/07	24/07		€ 1.920	€ 2.375	
	18/07	31/07	€ 1.920			€ 1.920
	25/07	07/08		€ 1.920	€ 2.375	
	01/08	14/08	€ 1.920			€ 1.920
3 sett.	27/06	17/07	€ 2.880			
	04/07	24/07	€ 2.880			€ 2.880
	11/07	31/07		€ 2.880		
	25/07	14/08	€ 2.880			€ 2.880
4 sett.	04/07	31/07	€ 3.840			€ 3.840
	11/07	07/08		€ 3.840	€ 4.750	
5 sett.	27/06	31/07	€ 4.800			
6 sett.	04/07	14/08				€ 5.750
7 sett.	27/06	14/08	€ 6.700			

Giorno di partenza: **domenica**. Giorno di ritorno: **sabato**

Supplemento bagno privato (presso Wycliffe College, in camera doppia): € 60/sett.

Tariffe

Le tariffe riportate includono: 15 ore di 60' di lezione di inglese a settimana • L'alloggio in college, con pensione completa • Il trasferimento dagli aeroporti riportati nella tabella sottostante e alle condizioni indicate • Le attività ricreative, sportive e tutte le escursioni organizzate dalla scuola • L'uso del materiale didattico e delle risorse pedagogiche • Il certificato di fine corso • L'assicurazione viaggio "TouristPass" rilasciata da Oxford Viaggi • La consulenza e assistenza Oxford Viaggi • L'iva.

Le tariffe riportate non includono: Spese gestione pratica di € 45* • Il viaggio aereo • Deposito cauzionale restituibile di 50 sterline da consegnare all'arrivo (vedi box sotto) • Eventuali supplementi indicati alla voce "supplementi" • Tutto quanto non indicato alla voce "le tariffe includono".

* **Sconto fedeltà:** nessuna spesa gestione pratica per coloro che hanno già frequentato un corso tramite Oxford Viaggi.

* **Sconto fratelli:** 1 sola spesa gestione pratica.

✈ Trasferimento gratuito da e per gli aeroporti

Nei giorni di arrivo Regent organizza il trasferimento gratuito tra gli aeroporti e i college. Gli studenti troveranno ad accoglierli, dopo aver prelevato il bagaglio e superato la dogana, un incaricato della scuola che li accompagnerà direttamente a destinazione oppure al "Welcome Club" (a 10' di navetta da Heathrow), dove saranno intrattenuti con attività sportive e ricreative in attesa di ripartire per il loro centro studi. Al ritorno gli studenti vengono riaccompagnati dal centro di soggiorno all'aeroporto.

Aeroporto	Destinazione	Orario arrivo in aeroporto	Orario partenza da aeoperto
Londra Heathrow	Box Hill Wycliffe Eton Queen Ethelburga's	fra le h. 11.00 e le h. 19.00	fra le h. 13.00 e le h. 19.00
Londra Gatwick	Box Hill Wycliffe Eton Queen Ethelburga's		
Bristol	Wycliffe		
Manchester	Queen Ethelburga's		

Norme per usufruire del trasferimento gratuito Regent: le date del volo devono coincidere con le date dei soggiorni studio (partenza domenica, ritorno sabato); i voli prenotati devono rientrare nelle fasce orarie qui sopra riportate; i dettagli dei voli di andata e ritorno (data, orario partenza e arrivo, compagnia e numero volo, aeroporto) devono essere comunicati a Oxford Viaggi almeno 14 giorni prima dell'inizio del soggiorno.

Supplemento per partenze e arrivi in giorni e/o orari diversi da quelli indicati (previa conferma della scuola): € 210 per tratta

Uscite senza un membro dello staff

Non sono consentite uscite serali dal college. Durante il giorno i ragazzi maggiori di 16 anni possono uscire da soli (1 volta alla settimana) oppure recarsi autonomamente a fare shopping nel corso delle escursioni organizzate, a condizione che:

1. Abbiano l'apposita autorizzazione dei genitori; 2. Siano in gruppi di almeno tre studenti; 3. Abbiano ottenuto il consenso del Direttore del Centro, il quale si riserva il diritto di non concedere il permesso anche in presenza dell'autorizzazione dei genitori.

Tutte le tariffe riportate sono calcolate in base alle quotazioni dei cambi in vigore al 03/09/09 (Sterlina inglese = € 1.15). Le tariffe potranno subire variazioni a seconda delle oscillazioni del cambio della sterlina inglese, ed essere modificate di conseguenza. Qualora si rendesse necessario applicare un aumento di entità superiore al 10% della quota pubblicata, l'iscritto potrà recedere dal contratto ai sensi dell'art. 11 della C.C.V. purché ne dia comunicazione scritta a Oxford Viaggi entro 3 giorni dal ricevimento della comunicazione relativa all'aumento.

📄 e iscrizioni: